

Foto: Jan Veber



14

Wie viel Wild verträgt der Wald? Das Forschungsprojekt „BioWild“ wollte darauf Antwort geben. Was nach 5 Jahren und 2 Mio. € Förderung dabei herumgekommen ist, hat Dr. Christine Miller recherchiert.

Werner Kuhn zeigt, welche Biotope selten gewordene Singvögel benötigen und warum diese auch für Rebhuhn, Fasan und Hase wichtig sind.

Michael Woisetschläger beschreibt, mit welchen Übungen Sie das Verweisen bei Ihrem Hund fördern können.

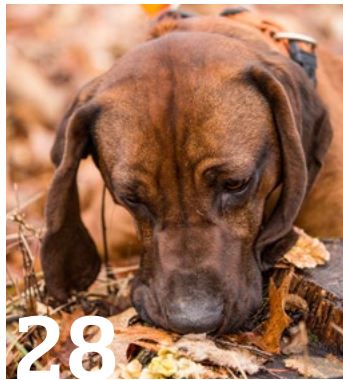

28

Foto: Michael Stadtfeld
Foto: Werner Kuhn



20

Michael Schmid und Claudia Elbing testeten den Wärmebildvorsatz „Spectra TI 35“ von German Precision Optics (GPO).

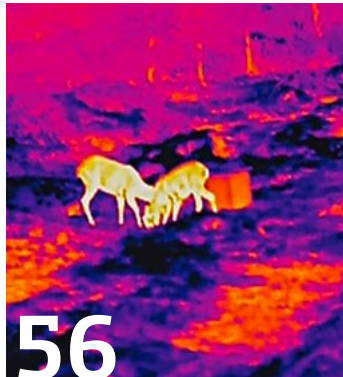

56

Foto: Claudia Elbing
Foto: Bernd Helbach



42

Sie benötigen noch einen Anschusstisch fürs Revier? Bernd Helbach hat einen gebaut, der in jeden Kofferraum passt.

Foto: Sven-Erik Arndt



50

Während einer Elchjagd Norwegen erfuhr Alexander Schindler auch einiges über die Sorgen der dortigen Hundeführer.



Gratis für WuH-Leser:
Booklet „Vögel des Feldes“
12 Arten, die für ökologisch wertvolle und artenreiche Landschaftstypen stehen.

Editorial

Einen Vogel zeigen 3

Faszination Natur

Bahn frei! 6

Wild

■ Projekt „BioWild“
Etikettenschwindel 14

Frag die Wissenschaft
Veränderte Dachslunge 26

Jagen in Norwegen
Ruf der Elche 50

Fotogalerie 70

Jagdhunde

Nasenleistung fördern (Teil 2)
Verweisertraining für Jedermann 28

Jäger

■ Vögel der Agrarlandschaft
Artensterben mit System 20

■ Aus dem WuH-Testrevier
Der mobile Anschusstisch 42

■ Hochsitzbau und Holzkosten
Bauen oder bestellen? 46

Kultur und Leben

Rehbockjagd
Der Alte vom Feldherrenhügel 34

Aus der Wildküche 80

Der WuHtinger
Klimawald-Folterknechte 96

Ausrüstung

GPO „Spectra TI 35“
Leicht in die Nacht 56

Marktinformationen 62

Politik

kurz und bündig
Aktuelles in Kürze 10

Rotwildbejagung
Die Crux mit der Richtlinie 64

Meldungen aus den
Bundesländern 66

Service

Leserbriefe 8

Sonne und Mond 40

Jagdzeiten 41

WILD UND HUND aktiv
Seminare 69

Mehr Wissen!
Wildtierkunde, Jagdpraxis
und Wildkrankheiten 72

Kinderrevier 76

Das WILD UND HUND-Rätsel 78

Termine 79

TV-Tipps 79

Impressum 83

Kleinanzeigenmarkt 83

Digitales im Visier 97

Vorschau 98

Wild und Hund EXKLUSIV



WILD UND HUND Exklusiv Nr. 52: Spurensuche am Anschuss + DVD

WILD UND HUND-Experten zeigen, wie Sie sich vor und nach dem Schuss richtig verhalten und den Tatort Anschuss finden und deuten. Sie erklären, wie Pirschzeichen zu lesen sind und wie Sie die Nachsuche am besten vorbereiten. Ca. 100 Seiten, inkl. DVD.

Artikel: 0101013
(portofrei)

■ Unser Wegweiser zu den Themen auf dem Titelbild



Es ist Mitte März. Zeit für diesen Rehbock, sein Gehörn zu fegen.

Beilagenhinweis: Einem Teil dieser Ausgabe liegt ein Propekt der Firma Pro Idee (Aachen) bei.



facebook.com/wildundhund.de



instagram.com/wildundhund.de



Jetzt bestellen:
pareyshop.de/wuh-exklusiv



PARAYSHOP
www.pareyshop.de

Ein Angebot der Paul Parey Zeitschriftenverlag GmbH, Erich-Kästner-Str. 2, 56379 Singhofen, Deutschland.